

アクセス・駐車場案内

【お願い】

- ・会場周辺の住宅地・商業施設などへの無断駐車はご遠慮ください。継続的な開催のためにも、地域の方への配慮をお願いします。
- ・駐車場には限りがございます。できる限り乗り合せてご来場くださいますようお願いいたします。
- ・駐車場から会場までの移動の際は、道路交通法(左車線走行)を必ず守って走行して下さい。

■会場までのアクセス／駐車場

会場 『山代温泉古総湯』

住所：石川県加賀市山代温泉 18-128

▼5月21日(日)

① 第1駐車場「瑠璃光駐車場」 約100台 ※メイン会場まで約1km

住所：石川県加賀市山代温泉 19-117-25

② 第2駐車場「ゆのくに天祥駐車場」 約80台 ※メイン会場まで約1km

住所：石川県加賀市山代温泉 38-51-9

【利用可能時間】8:00～16:00

※第1部参加者は第1駐車場を、第2部参加者は第2駐車場を割り振ります。

参加カード同封の駐車証をご確認ください。

※駐車場内での接触事故等は主催者で一切責任を負いません。ご了承ください。

・各駐車場から、山代温泉古総湯までの間には看板が配置されておりますので、誘導に従って会場までお越しください。

- ・駐車場から会場までの動線は、第1部参加者、第2部参加者で異なりますので、下記案内をよくお読みの上会場まで起こしてください。

継続的な開催のためにも

ご理解とご協力をお願いいたします。

■第1部参加者 第1駐車場：「瑠璃光駐車場」

① 第1駐車場「瑠璃光駐車場」 約100台 ※メイン会場まで約1km

住所：石川県加賀市山代温泉19-117-25

【利用可能時刻】8:00～16:00

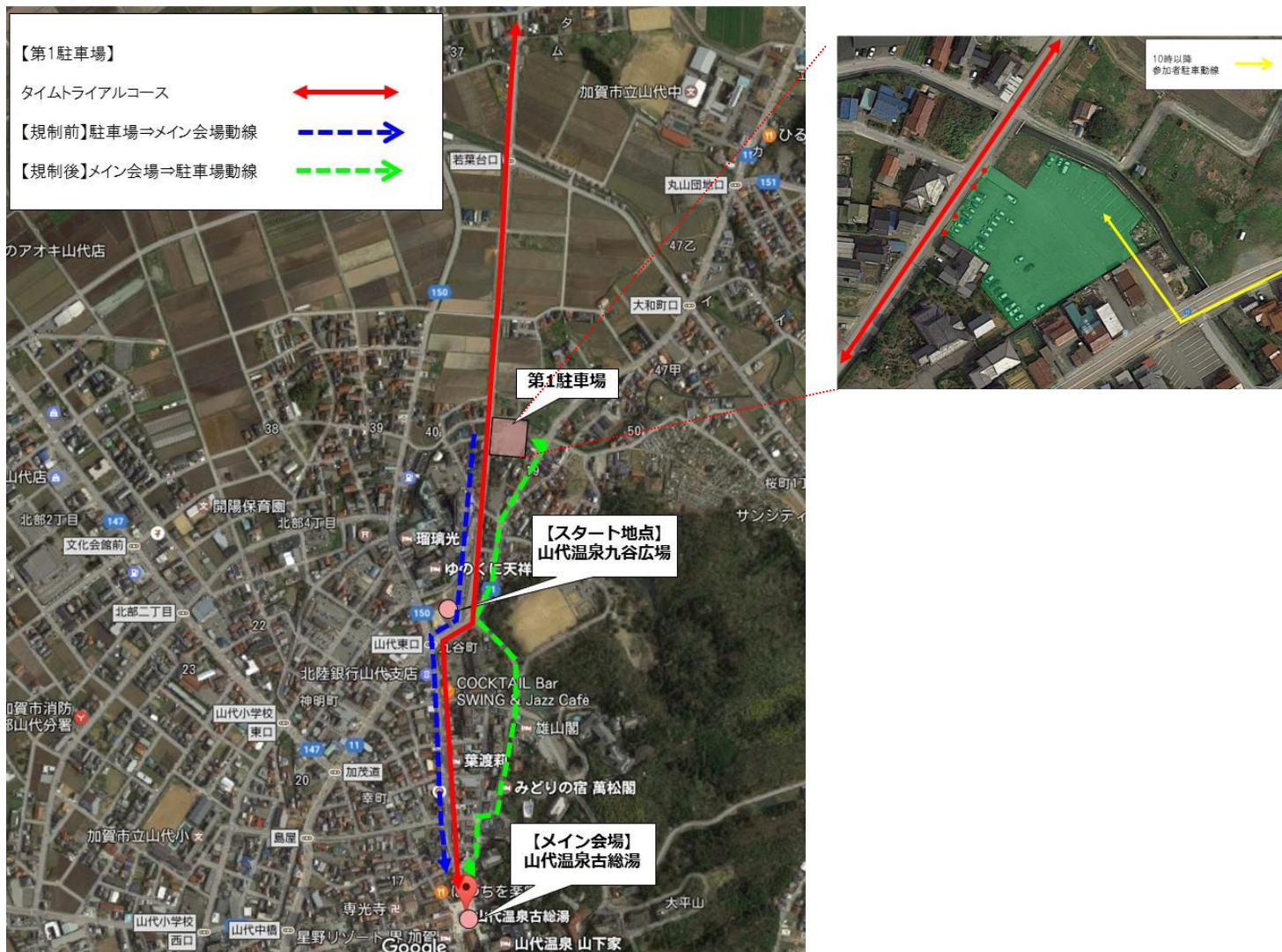

- ・8:00より第1駐車場に参加者は車両を駐車していただけます。メイン会場までは案内看板を出しておりますので、左図の青色の動線に従ってメイン会場までお越してください。
- ・第1駐車場ですが、規制時刻中(10:00～14:00)は、コース動線(上図赤線)からの駐車場への進入はできませんので、駐車の際は必ず右図黄色の動線からお越してください。
- ・競技が終了しメイン会場から駐車場へお戻りになる際は、左図青色の動線がレースコースとなるため通行できません。お戻りの際は左図の緑の動線を通して駐車場にお戻りください。

■第2部参加者 第2駐車場：「ゆのくに天祥駐車場」

第2駐車場「ゆのくに天祥駐車場」 約80台 ※メイン会場まで約1km

住所：石川県加賀市山代温泉3-8-5-1-9

【利用可能時刻】8:00～16:00

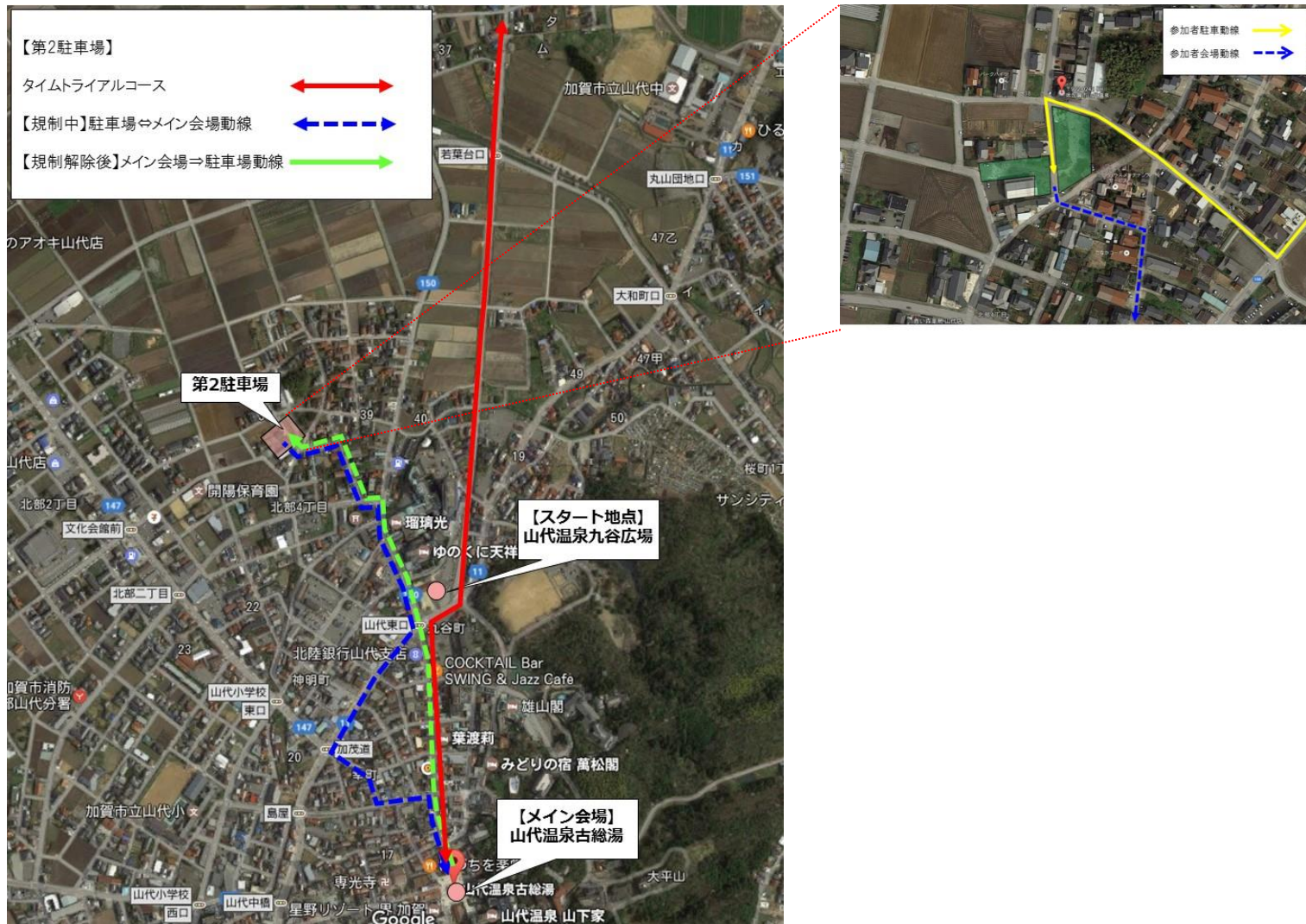

- ・8:00より第2駐車場に参加者は車両を駐車していただけます。メイン会場までは案内看板を出しておりますので、左図の青色の動線に従ってメイン会場までお越してください。
- ・競技が終了しメイン会場から駐車場へお戻りになる際、
規制時刻中は青色の動線を、規制終了後は緑色の動線を通り駐車場までお戻りください。

スタート順・各カテゴリースタート時刻

-----第1部-----

スタートグループ①

小学1・2年生 ※TTバイク/ロード以外

【距離】1km

【スタート時間】11:00

スタートグループ②

小学3・4、5・6年生 ※TTバイク/ロード以外

小学校1~3・3~6年生 ※車両規定無

【スタート時間】11:10

スタートグループ③

中学生 男子

中学生 女子

20~29歳 女子

30~39歳 女子

16~19歳 男子

20~29歳 男子

30~39歳 男子

制限無 男子 ※TTバイク/ロード以外

ママチャリの部 男子

電動アシストの部

【スタート時間】11:20

-----第2部-----

スタートグループ④

40~49歳 女子

40~49歳 男子

50~59歳 男子

60歳以上 男子

【スタート時間】12:45

スタートグループ⑤

チームタイムトライアル

【スタート時間】13:15

ご注意ください

※各自の出発時間にその場にはない場合は原則失格とします。

スタッフも呼び出しを行います、必ずスタート時間に集合場所にいるようお願いいたします。

※個人タイムトライアル第2部にご参加で、なおかつチームタイムトライアルにご出場の方は、

運営側で第1部に出走を割り振ります。お間違えのないよう宜しくお願いします。

※カテゴリーのスタート人数の変更により、参加カード記載のスタート時刻と約10分の変更があります。ご了承ください。

コース・会場 MAP



1 スタート会場

スタート会場にはこの日のために用意した、大会オリジナルのTT射出台がセットされています。かっこよくスタートを決めて最速タイムを目指しましょう！

2 天使と悪魔の田園ストレート

往路復路ともに片道約2kmのロングストレートが続きます。風が吹いているとどちらかが天国、どちらかが地獄のストレート。風に負けずしっかりとペダルを回すことが好タイムの必須条件です。

3 Uターン地点

コースの中でもっとも急な右Uターンになります。しっかり減速をしてスムーズにコーナーを曲がることでうまくスピードに乗りましょう！

4 連続S字コーナー

湯の曲輪名物！ここでのコーナーリングの精度が勝負を決めるといっても過言ではありません。右コーナーを曲がってすぐタイトな左コーナーが続きます。ここをスムーズに乗り切れば最後のストレートでもがくだけです！

5 温泉通りラストスパート

最後の直線、温泉通りに入ったらあとはもがくのみ。地元の声援を受けて、すべてを出し切ってください。もしこの最後の直線で温泉通りの風情に浸っていたとしたら、良い結果は望めないでしょう。。。

6 山代温泉古総湯

ゴール後にはゆっくり山代温泉古総湯へ。古総湯では疲れた皆様を癒すために、地元ならではのふるまいをご用意しています。是非ご堪能ください。

▼キッズTT (小1・2年生を除く) 1.8km



▼キッズTT (小1・2年生) 1.0km



●山代温泉九谷広場

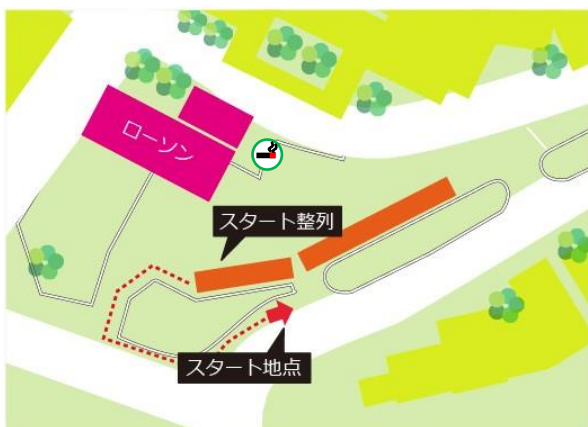

●山代温泉古総湯(受付・ふるまい)



※予定につき、変更になる場合がございます。

【会場のご利用について】ご協力をお願いします。

【メイン会場】＝山代温泉古総湯(受付・開会式・ふるまい会場)(P2 : MAP 参照)

- ・会場は地域の公共施設を利用しています。イベントと関係の無い設備などにむやみにお手を触れたり、立ち入らないようご配慮をお願いします。
- ・当日、受付会場の山代温泉古総湯には、一般の観光客の方も普段通り来場されます。一般の方向けの駐車場に自転車を置いたり、休憩して場所を占有することはご遠慮ください。また、車両通行の妨げや、接触事故には十分注意をしてください。

【スタート地点】＝山代温泉九谷広場(P1：MAP参照)

・九谷広場にはローソン、住民休憩スペースが併設されております。

通常通り営業しておりますのでご利用いただけますが、建物に自転車を立てかけたり、一般の方の邪魔になるような利用は禁止します。充分にご注意ください。

スケジュール

※予定につき、変更になる場合がございます。

TIME	レース	受付	ステージ
7:30			
8:00			
8:30		8:00～10:00 【第1部】 受付	
9:00			
9:30			
10:00	10:00 交通規制開始		10:00～10:15【第1部】開会式
10:30	10:20～10:50【第1部】試走	10:00～11:45 【第2部】 受付	
11:00	10:50～ 競技注意事項説明 11:00～12:00 【第1部】 タイムトライアル		
11:30			
12:00			11:45～12:00【第2部】開会式
12:30	12:05～12:35【第2部】試走		12:15～13:00 【第1部】表彰式
13:00	12:35～ 競技注意事項説明 12:45～13:45 【第2部】 ソロ・チームタイムトライアル		
13:30			
14:00	14:00 交通規制解除		14:00～14:45 【第2部】表彰式
14:30			
15:00			

◆大会開催可否について

大会は雨天決行です。荒天等の諸事情による
開催中止の場合のみ、大会当日の朝 5:30 から
大会 WEB サイトで発表します。

▼大会 WEB サイト

<http://www.tour-de-nippon.jp/series/onsen-rider-kaga2017/>

◆大会当日の連絡先

大会事務局：03-3354-2300（大会当日のみ）

※大会当日のみ会場内にいるスタッフに直通します。

※荒天時の開催可否・開催地の天候状況・交通アクセス
に関する、電話でのお問合せはご遠慮ください。

回線が混み合い、電話が繋がらなくなるおそれがありますので、大会 WEB サイトの中止表記の有無をご確認ください。また、当日の欠席のご連絡は必要ありません。

◆大会事務局

ウィズスポ事務局（ルーツ・スポーツ・ジャパン内）
TEL：03-3354-2300（平日 10:00～18:00）
〒160-0011
東京都新宿区若葉 1-4 四谷弘研ビル 1F
E-MAIL：info@wizspo.jp

出走のガイドライン

必ず、選手全員がこのガイドラインをお読みください。参加される皆様が、『重要注意事項』『受付～表彰』までの流れをしっかりとご理解いただくことが、大会の円滑な運営につながります。ご協力よろしくお願いします。

重要注意事項

◆参加における注意事項

1. 代理出走は禁止します。代理出走のお手続きはエントリー期間中で終了しております。予めご了承ください。
2. 大会スケジュールおよびコースは、諸事情により変更することがあります。予めご了承ください。
3. 選手にとって「参加カード」（事務局より郵送）及び「ゼッケン」（受付にて「参加カード」と引き換え）は、「温泉ライダー in 加賀温泉郷」の選手であることを証明するものとなります。各自管理をして紛失などしないようにしてください。
4. 手荷物のお預かりは行いますが、受付での貴重品の荷物のお預かりは行いません。貴重品は各自で管理をお願いします。
5. 忘れ物は事務局で一時保管しますが、大会終了後30日を過ぎても連絡がない場合は処分いたしますのでご了承ください。
6. 持ち込まれたゴミは必ずお持ち帰りください。
7. 山代温泉古総湯、山代温泉九谷広場は禁煙です。
喫煙は所定の喫煙エリアをお願いします。（P.5「会場 MAP」参照）
8. 健康管理に細心の注意を払い、主催者が設けた全ての規約、規則、指示に従ってください。
また、飲酒をしてのご参加は絶対におやめください。
9. 選手は大会の安全な開催・円滑な進行に努め、主催者・管理者並びに選手・関係者の誹謗・中傷を行ってはなりません。

受付・荷物預け

① 受付【 21日（日）第1部 8:00～10:00 / 第2部 10:00～11:45 】

■トリプルエントリー、ダブルエントリー参加者受付

タイムトライアルの受付の際には、タイムトライアルのみの計測タグ、ゼッケンをお渡しします。
ヒルクライム、エンデューロ分の計測タグ、ゼッケンは各種目ご出場の際にお渡しをします。

※計測タグの紛失を避けるためです。

※参加記念品はゴール後に受付にて、計測タグと引き換えでお渡しします。

■持ち物

受付時に、「参加カード」「参加チェックシート」を提出してください。

■受付時にお渡しする配布物

- 計測タグ（アンクルバンド）
- ゼッケン（右脇に装着してください）
- 荷物預け袋（45L）
- 荷物預け用シール

計測タグ

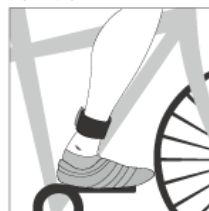

ゼッケン



※計測タグ（アンクルバンド）

必ず、足首に装着をしてください。足首以外（フレーム・ハンドル等）に装着すると記録計測が出来ない場合がありますのでご注意ください。アンクルバンドは左右どちらの足でも計測が可能です。

② 荷物預け【 21 日（日） 8:00～大会終了後 】

■荷物を預けられる方は、荷物預かり窓口にて専用袋とシールを受け取り、専用袋にご自分の荷物を入れ、専用袋にシールを貼り付けて荷物を預けてください。

⚠️ ご注意ください

- ・お預かりした荷物は常時返却可能ですが、混雑によって返却が遅れる可能性があります。
- ・貴重品を預けるのはご遠慮ください。



集合→開会式→試走→スタートまで

③ 集合・開会式【 第 1 部 : 10:00～10:15 / 第 2 部 : 11:45～12:00 】

■10:00～10:15 / 11:45～12:00 【開会式】

第 1 部 : 9:55 / 第 2 部 : 11:40 までに、ステージ前に集合してください。

④ 試走→スタート地点移動【 第 1 部 : 10:20～10:50 / 第 2 部 : 12:05～12:35 】

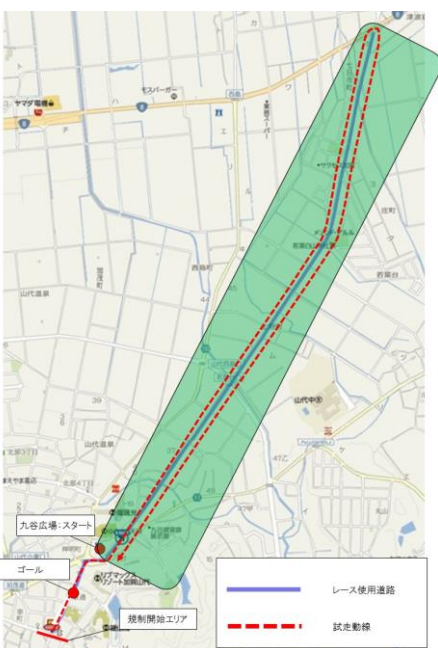

■第 1 部 10:20～ / 第 2 部 12:05～ 【試走準備】

- ・開会式終了後、少し時間をおいて試走となります。
- ・試走の際、一部規制区間外(古総湯から約 100m)を走行しますので、道路交通法を遵守しての走行をお願いいたします。
- ・規制区間に入ってから試走開始となります。
- ・規制区間に入ったら、コースを最初は逆走する形で試走を行います。左図の緑のエリアに入ったらコースを順走で走行していただきます。
- ・スタート台からの射出に不安のある方は練習もできますので、スタッフにお声掛けください。
- ・第 1 部 10:35 / 第 2 部 12:20 に試走出走禁止となります。第 1 部 10:50 / 第 2 部 12:35 より競技注意事項説明となりますので、それまでに必ずスタート地点にお戻りください。

⑤ レーススタート【 第 1 部 : 11:00 / 第 2 部 : 12:45 】

- ・「スタート地点」へ到着しましたら係員の指示に従い、スタートグループ毎に整列してください。
※先頭にグループ毎のプラカードを掲示します。
- ・「スタート地点」には計測ラインを設置しません。
各個人指定のスタート時間になり次第、計測を開始いたします。
(グロスタイム形式)

※グロスタイム方式とは指定の時刻から、フィニッシュラインを通過するまでのタイムを計測する方法。

※出走時間にいなかった場合には原則失格となります。

レース中～ゴール後について

⑥ レース中の注意事項

1. 他の選手を押ししたり、走路を横切るなどの危険走行をしてはいけません。そのような妨害行為をした選手を発見した場合、失格となることがあります。
2. 追い越し、追い抜きは原則右側から行き、原則コース左側を走行してください。(キープレフト)
追い越し、追い抜きをする際は、追い越し、追い抜きされる選手に必ず声をかけてください。
気持ちのよい声かけを心がけましょう。
またレース中のドラフティングは禁止とします。
3. 選手は、追い抜いた自転車の前方コースに入る場合は、約 3m以上先行してからコースに入ってください。
4. 選手は、レース中に主催者および救護スタッフからレースの中止を命じられた場合、直ちにレースを中止してください。
5. 外的要因により(前走者が転倒するなど)、コース上で減速対応を行ったとしても、原則再出走の対応は行いません。
6. 選手は万一重大な事故、緊急を要する事態が発生した場合、大会運営スタッフの指示に従うと共に、安全な状況の確保に努めてください。

⑦ ゴール地点通過後

■ゴール地点通過後の流れ

- ・ゴール地点通過後は係員の誘導に従い減速し、一旦停止してください。
その後規制区間を抜けて、約 100m 先の山代温泉古総湯に移動してください。

※下図参照

■計測タグの返却

メイン会場に到着後、受付にてタグをスタッフに返却して下さい。
万が一返却されない場合は、実費をお支払いただきますのでご注意ください。

■参加記念品の受け取り

参加記念品を計測タグと引き換えにお渡しします。

■リザルト（競技結果）

レース終了後、「速報」をメイン会場内ステージ横に掲示します。正式な記録は、大会終了後 1 週間以内に大会 WEB サイトに掲載します。(大会 WEB サイト：<http://onsen-rider.kaga.wizspo.jp/>)

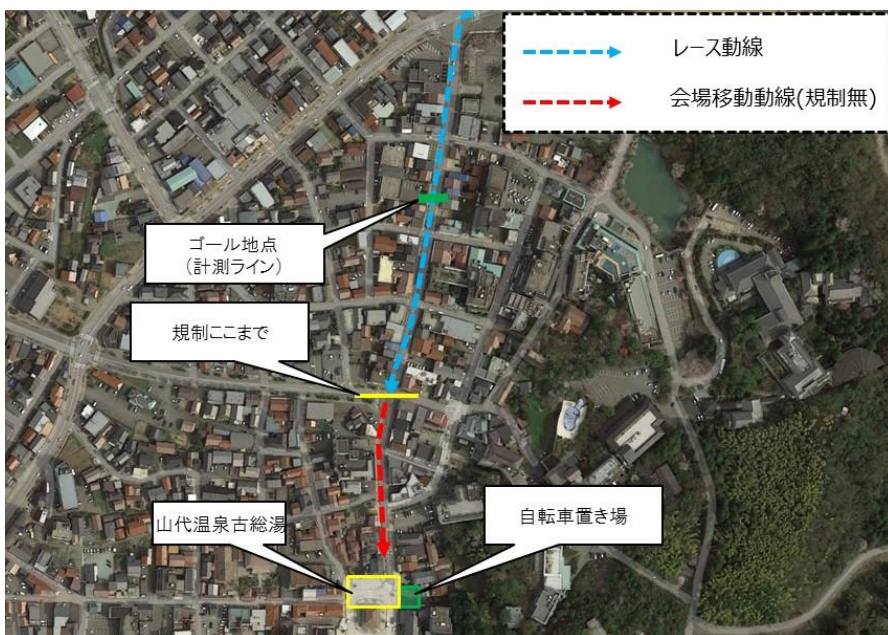

⑧ 表彰式【 第 1 部 : 12:15 / 第 2 部 : 14:00 】

アナウンスやリザルト（競技結果）を確認し、表彰対象選手は表彰式 10 分前までに「ステージ脇」にお集まりください。リザルトは「ステージ付近」に掲示します。入賞された方は表彰式後、入賞賞品をお受取りください。

■表彰対象

・各カテゴリーは 6 位までを表彰します。

※エントリーが 10 組以下のカテゴリーは上位 3 位までの表彰となります。

※小学生全カテゴリー・中学生・16～19 歳男女・ママチャリ男女・電動アシストの部男女は半纏の授与はありません。

■忘れ物について

忘れ物は事務局で一時保管しますが、大会終了後 30 日を過ぎても連絡がない場合は処分いたしますのでご了承ください。

■ツール・ド・ニッポンシリーズポイントランキング

本レースは「ツール・ド・ニッポン 2017 シリーズポイントランキング」には含まれません。

※エンデューロ・ヒルクライムは含まれます。

▶ふるまいをご用意しました！！

タイムトライアルのふるまいは山代温泉古総湯で行います。

内容は以下のとおりです。

- ・地元で知る人ぞ知る「たこQ7のたこ焼き」
- ・心暖まる「ポタージュスープ、コンソメスープ」
- ・ほっと一息できるといえば「お茶」



▶是非、入浴の準備を！

昨年の参加者から「ゴール後そのまま入浴に行きたいけど、自転車を預けられないから入浴できない」というお声にこたえるべく、ゴール後に自転車を事務局側で預かります。

また、入浴される皆様には、タオル、アメニティ(シャンプー・ボディソープ)の無料提供を行いますので是非ご利用ください。

※無料提供の数には限りがあります。

※自転車は専属のスタッフが責任を持って管理します。

※山代温泉総湯・古総湯にはアメニティ(シャンプー・ボディソープ)のご用意がありません。

※山代温泉古総湯は石鹸類の仕様が不可となっております。石鹸類ご使用の方は山代温泉総湯をご利用ください。