



ペア・タイムトライアル 参加案内書

- ◆ **開催日** 2018年5月20日(日)
- ◆ **会場** 白崎海洋公園(住所:和歌山県日高郡由良町大引960-1)
- ◆ **主催** 由良町サイクリング&ウォーキングイベント実行委員会
- ◆ **共催** 一般社団法人ルーツ・スポーツ・ジャパン
- ◆ **後援** 自転車活用推進議員連盟

目次	
コース、会場 MAP . . . P2	レースの流れ . . . P7~P9
スケジュール、ゲスト、ブース . . . P3	記録・表彰 . . . P10
アクセス・駐車場案内 . . . P4, 5	保険について . . . P11
重要注意事項 . . . P6	

◆ **大会開催可否について**
 大会は雨天決行です。荒天等の諸事情による開催中止の場合のみ、大会当日5:00から大会WEBサイトで発表します。
 白崎エンデューロ WEB サイト : <http://www.tour-de-nippon.jp/series/shirasaki/>

<大会事務局>

ツール・ド・ニッポン事務局(ルーツ・スポーツ・ジャパン内)
 TEL : 03-3354-2300(平日 10:00~17:30) E-MAIL : info@wizspo.jp
 〒160-0011 東京都新宿区若葉町1-4 四谷弘研ビル1F

【重要】風対策について
 会場は海に隣接しており、非常に強い風が頻繁に吹き抜けることがあります。
 テントなど飛ばされないようウエイトを持参するなどして、対策を行っていただくようお願い致します。

コース MAP



- ★今大会は、海岸線沿い側のコース防波堤がかなり低くなっております。運営側で落下危険個所にはフェンスを設置しておりますが、試走を必ず実施しコースを把握するとともに、参加する皆様も十分に注意をして走行するようにしてください。
- ★今大会は、約1kmの対面走行区間があります。急コーナーはありませんが、スピードの出し過ぎによる緩やかなコーナーでのオーバーランは反対車線を走行する参加者との接触につながりますので、十分に注意して走行するようにお願いします。また必ず試走を行い、コース状況、風の強さなどしっかりと確認するようにしてください。
- ★対面走行となりますので、原則コースの左側を走行してください。常時中央に寄っての走行は禁止とします。

会場 MAP

※予定につき、変更になる場合がございます

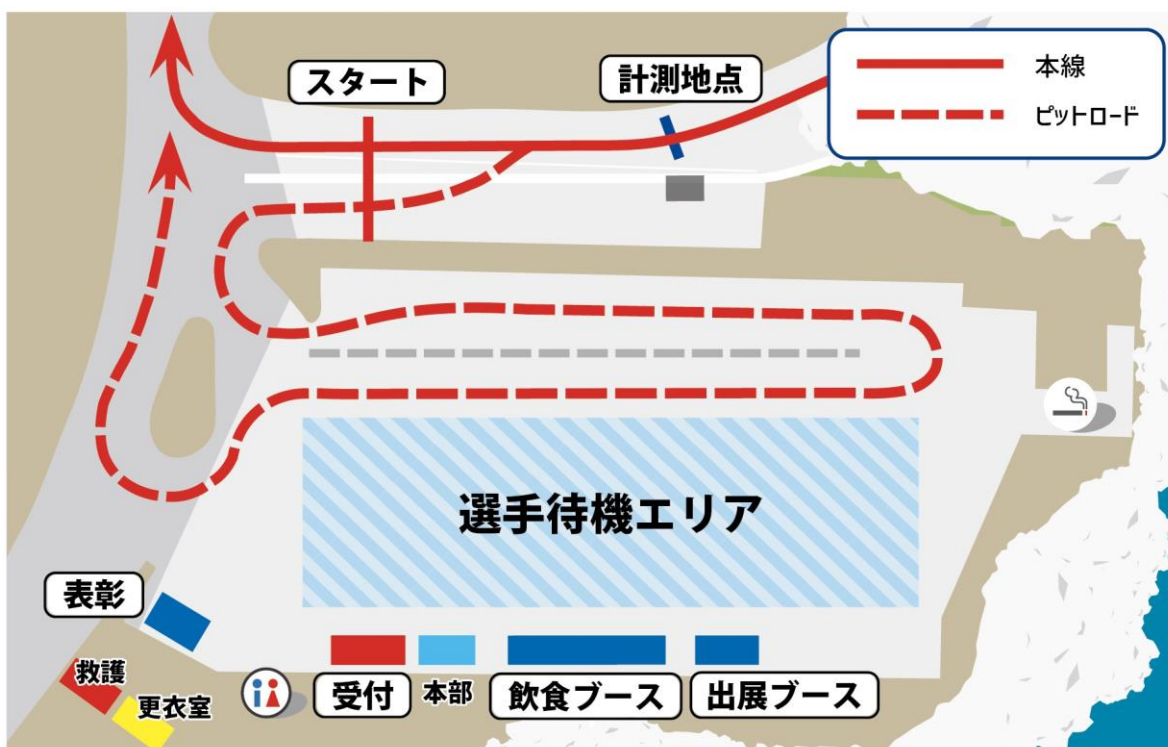

スケジュール

TIME	レース	受付・イベント
5:00	5:00~7:00 荷下ろし可能時間	5:00~ 駐車場OPEN
5:30		6:00 ~ 7:30 ファンライドクラス 受付
6:00		
6:30	7:15~ 道路規制開始	7:30 ~ 7:45 レース参加クリニック
7:00		8:05 ~ 開会式
7:30	7:45~8:05 試走 ※8:00試走出走禁止	8:30 ~ 10:30 ペアTT/アスリートクラス 受付
8:00	8:05 ライダーズMTG	
8:30	8:20~9:50 ファンライドクラス (90分エンデューロ)	
9:00	10:05~10:30 試走 ※10:25試走出走禁止	10:30 ~ ファンライドクラス 表彰式
9:30		
10:00	10:35 ライダーズMTG	11:35 ~ ペアTT 表彰式
10:30	10:45~11:15 ペアTT	
11:00	11:15 ライダーズMTG	14:00 ~ アスリートクラス 表彰式
11:30	11:25~13:25 アスリートクラス (2時間エンデューロ)	
12:00	13:50 道路規制解除	じゃんけん大会
12:30		
13:00		
13:30		
14:00		
14:40		
15:00		

※予定につき、変更になる場合がございます

○MC・ゲスト紹介

「白崎エンデューロ」を彩る豪華なゲストライダー陣にご参加いただきます！

☆ゲストライダー

「マトリックス パワータグ」ゲスト選手 2名 *現在参加選手調整中

「キナンサイクリングチーム」ゲスト選手 2名 (山本 元喜選手、雨乞 竜己選手)



☆MC：キッコさん

全国のスポーツイベントを盛り上げる Sports MC Team REAL から、キッコが白崎エンデューロのMCを担当します！



○ブース

・RIGCAL ブース

もっと手軽に、もっと便利に、もっと必要とされる場所に。軽くて持ち運び簡単に組み立てられる、今までにありそうでなかったアルミサイクルスタンドの展示と無料貸出(先着10名)を行います。チームで参加されるエンデューロレースなどには最適なサイクルスタンド。是非この機会に、見て触れてご確認ください。

<無料貸出のお申込方法> 大会当日にリックアルブースでお申し出ください。

アクセス・駐車場案内

■会場までのアクセス

会場「白崎海洋公園」

⇒住所：和歌山県日高郡由良町大字大引 960-1【ナビ設定】

自動車利用の場合	大阪 近畿自動車道、阪和自動車道 約80分	南紀田辺IC発 阪和自動車道 約30分	南紀田辺IC発 阪和自動車道 約40分	電車利用の場合	大阪駅発 JR紀州路快速 約90分	 <p>白崎海洋公園 〒649-1123 和歌山県日高郡由良町大引960-1 http://www.shirasaki.or.jp/</p>
	和歌山IC発 阪和自動車道、湯浅御坊道路 約30分	御坊南IC 国道42号/ 由良町「里」交差点 左折(約16km) 約40分	広川IC 国道42号/ 由良町「里」交差点 右折(約16km) 約30分		和歌山駅 JRきのくに線 約50分	
	広川IC 国道42号/由良町「里」交差点右折(約16km) 約30分				紀伊由良駅 バス・タクシー 約15分	
白崎海洋公園						

■参加者駐車場・荷降ろし

参加者第1駐車場「白崎海洋公園内駐車場」【ナビ設定：上記会場アクセスと同様】【駐車台数：約170台】

① 右図の導線を通して会場までお越してください

※アスリートクラスの方も選手待機エリアへの荷降ろしは可能です。(5:00~7:00)

※白崎海洋公園駐車場は約170台の参加者駐車場を確保しておりますが、満車になった場合には第2駐車場への駐車となります。

なお、第1駐車場への駐車は先着順となります。ご了承ください。

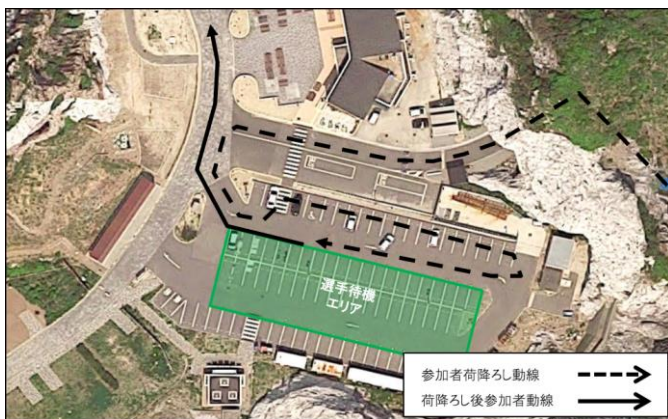

<荷降ろし導線拡大図>



<第1駐車場拡大図>

【1】当日会場での荷下ろしは混雑が予想されますので、荷降ろしの際には速やかに荷物を待機エリアに降ろし、駐車場に移動するようお願いします。

【2】第1駐車場内は複数の駐車スペースに分かれています。警備員が空き状況に応じて誘導しますが、

<第1駐車場拡大図>内、「①・③」が参加者駐車場となっております、

「②・④」のエリアは一般来場者用、関係者用駐車場となりますので、駐車しないで下さい。

参加者第2駐車場「小引グラウンド」

【駐車台数：約100台】

①第1駐車場が満車になった場合のみ、第2駐車場を開放します。

白崎海洋公園から第2駐車場までは1.8kmあります。第2駐車場に車両を駐車される場合は、駐車場から自走で来ることをお勧めいたします。

②会場から第2駐車場までは一本道になります。

会場を出て分岐を左に進み、1.8km直進してください。駐車場入口に「参加者第2駐車場」という看板を設置しますので看板の誘導に従い車両を駐車してください。

※第2駐車場は第1駐車場が満車になった場合のみ解放します。ご注意ください。

<第2駐車場案内図>



<第2駐車場 駐車スペース拡大図>



【ナビ設定】

下記 QR コードよりご確認ください。



出走の手引き

必ず、選手全員がこのガイドラインをお読みください。参加される皆様が、『重要注意事項』『受付～表彰』までの流れをしっかりとご理解いただくことが、大会の円滑な運営につながります。ご協力よろしくお願いします。

みんなで目指そう！事故ゼロ・怪我ゼロ

“安全に” “楽しく” 走っていただくための3つの基本事項



キープレフト の徹底を

「速い人は左、速い人は右」の基本ルールを徹底。
追い越しは右からです。
これだけで接触事故をかなり防ぐことができます。



コーナー前は必ず 減速

コーナー手前では必ずしっかりと減速を。
コーナー内もラインキープは忘れずに！
「速い人は左、速い人は右」です！



気持ちの良い 声かけ

抜く人も、抜かれる人も、声を掛け合いましょう！
「どけっっ！」「邪魔だ！」などの「怒声・罵声」は控えてください。上級者の方こそ、初級者の方のお手本に！
例)「右から抜きませーす！」「集団通ります！」等

重要注意事項

◆ 参加における注意事項

1. 選手は安全のために、**レース前に必ず試走を行い**、当日のコース状況、路面状況をチェックしてください。
試走をされない選手は、レースへの参加をご遠慮いただく場合があります。時間に余裕をもってご来場ください。
2. 無断での代理出走は禁止します。また、エントリー変更は原則エントリー期間内のみですが、万が一、参加メンバーに変更がある場合は、P.7「当日のメンバー変更について」をご確認ください。
3. 大会スケジュールおよびコースは、諸事情により変更することがあります。予め、ご了承ください。
4. 選手にとって「参加カード」（事務局より郵送）及び「ゼッケン」（当日、受付にて「参加カード」と引き換え）は、「白崎エンデューロ in 由良」の選手であることを証明するものとなります。各自管理をして紛失などしないようにしてください。
5. ソロの部に限り受付で手荷物のお預かりいたします。ご希望の方は「受付」までお越しください。
6. 忘れ物は事務局で一時保管しますが、大会終了後30日を過ぎても連絡がない場合は処分いたしますのでご了承ください。
7. 持ち込まれたゴミは必ずお持ち帰りください。
8. 敷地内は禁煙となっております。喫煙は所定の喫煙エリアをお願い致します。(P2 「会場 MAP」参照)
9. 健康管理に細心の注意を払い、主催者が設けた全ての規約、規則、指示に従ってください。
10. 選手は大会の安全な開催・円滑な進行に努め、主催者・管理者並びに選手・関係者の誹謗・中傷を行ってはなりません。

◆ 車両規定についての注意事項

1. フリーホイール式で前後ブレーキが完全に作動するものとします。
2. 使用する自転車はレースでの走行に耐える強度を備え、よく整備された自転車であることを義務付けます。選手は、自己の責任で自転車の整備を行ってください。
3. ピスト自転車（固定ギアの自転車）、電動アシスト付自転車やタンデム車、リカンベント車は出場できません。
4. 車両全般において、主催者がレース走行において危険と判断した改造された車両を発見した場合、安全のためにもその場でレース出走を禁止させていただく場合があります。予めご了承ください。

※ご自身の自転車が規定に合うか不明な場合は、必ず事務局まで事前にお問合せください。
当日会場で車両規定違反が発見された場合、レースに参加することはできません。

◆レース時における自転車、服装、携行品の注意事項

1. 選手は試走・レースでコースを走行する場合は必ずヘルメット（カスクは不可）及び手袋を着用してください。
（※ 自転車用ヘルメット推奨、ヘルメットブランドの「カスク」のヘルメットは可能、フルフェイスタイプの着用は視界が狭くなることから今大会の着用は禁止とします。）
2. 選手は、アイウェア・スクイズボトル・腕時計の装着・携行は認めますが、脱落しないようにしてください。
また、ガラス容器、その他危険物を携行することは禁止です。
3. アルコール類、興奮剤等の薬品を用いることは禁止します。

※エアロ効果の高い装備品の着用は使用は禁止しませんが、コース上横風が強くバランスを崩す恐れがあるので、使用の際は十分にご注意ください。

受付→試走→レース→表彰の流れ

① 受付【ペア・タイムトライアル ⇒ 8:30~10:30 】

- ・指定の受付時間内に余裕をもってお越しください。
- ・受付時には、「参加カード」「参加チェックシート」を提出してください。

■受付時にお渡しするもの

- 計測タグ（1 チームに2 個）
- ゼッケン（2 枚）
- その他

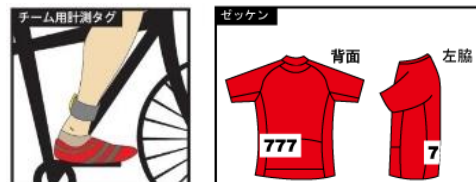

■計測タグの取り付け

- ・足首につける「アンクルバンド」タイプの計測タグです（タグはバンドの中に装着されています）。
※足首以外に装着すると受信もれの恐れがあります。指定以外の装着方法で受信もれが起きた際は自己責任となりますのでご注意ください。
- ・「アンクルバンド」なしで走行した場合は計測ができず、周回数がカウントされません。
- ・計測タグはレース終了後、必ずご返却ください。万が一返却されない場合は、実費をお支払いいただきますのでご注意ください。
※万が一、持ち帰ってしまった場合は、速やかに事務局へご郵送ください。

■ゼッケンの取り付け

- ・「ゼッケン」は安全ピンで腰の左側に1枚着けてください。
- ・大会終了後、安全ピンはお持ち帰りいただくか、受付へご返却ください。

■当日のメンバー変更について

当日、急遽やむを得ずメンバーを変更する場合は、必ず受付テント内「インフォメーション」にて変更手続きをしてください。（保険申請のため）
ただし、選手リストやリザルトなどの表記に変更内容は反映されませんので予めご了承ください。
また、変更に伴いカテゴリーも変わる場合は、オープン参加（表彰対象外）となりますので、ご注意ください。
※変更手続きをせずに、メンバー登録選手以外が出走した場合、大会加入の傷害保険適用外になるとともに、登録選手以外の出走を発見した場合は、失格となります。
※当日の欠員や不出場による返金は致しかねますのでご了承ください。

■更衣室

会場内に更衣室を設けております。（P2 「会場 MAP」参照）

② 試走 【 ペア・タイムトライアル⇒ 10:05~10:30 ※10:25 以降出発禁止 】

- ・選手は必ず指定の時間内に試走を行い、コースや当日の路面状況を確認してください。
- ・先導バイクなどは設けませんので、時間内に自由に試走をしてください。
- ・試走終了時間の5分前からは試走に出発することを禁止しますので、時間に余裕をもって試走に出発してください。

③ 集合・整列 【 ペア・タイムトライアル ⇒ 8:05 】

- ・選手は必ず指定の時間までにスタート地点(P2 「会場 MAP」参照)へ集合してください。ライダーズミーティングを行います。
- ・「スタート地点」へ到着しましたらスタッフの指示に従い、整列してください。整列はお渡しするゼッケン番号順となります。

④ スタート 【 ペア・タイムトライアル ⇒ 8:20 】

- ・3周回(7.5km)時のタイムを競います。
- ・各ペアは30秒ごとに出走していただきます。





⑤ レース中

【A】レースについての注意事項

1. 選手は、他の選手を押ししたり、走路を横切るなどの危険走行をしてはいけません。そのような妨害行為をした選手を発見した場合、失格となることがあります。
2. 追い越し、追い抜きは原則右側から行い、遅い選手は左側を走行してください(キープレフト)。
追い越し、追い抜きをする際は、追い越し、追い抜きされる選手に必ず声をかけてください。気持ちのよい声かけを心がけましょう。
3. 選手は、追い抜いた自転車の前方コースに入る場合は、約5m以上先行してからコースに入ってください。
4. 選手は、レース中に主催者および救護スタッフからレースの中止を命じられた場合、直ちにレースを中止してください。
5. 外的要因により(前走者が転倒するなど)、コース上で減速対応を行ったとしても、原則再出走の対応は行いません。
6. 選手は万一重大な事故、緊急を要する事態が発生した場合、大会運営スタッフの指示に従うと共に、安全な状況の確保に努めてください
7. 途中周回での規定は特別設けませんが、ゴールの時点で、後方の選手は先頭の選手より原則5秒以内を走行してください。5秒以上離れている場合はオープン参加扱いとします。

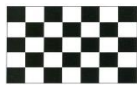
【B】レース中のフラッグサインについて

事故やトラブルが起きた場合、コース上のスタッフが旗を振り、注意を促していますので、その指示に従ってください。

	チェッカーフラッグ この旗はゴール地点で振動表示されレースの終了を伝えます。
	レースの本スタートを伝えます。ローリングスタートでコースを周回し、この旗を超えた選手からスタートとなります。
	1. 該当ポストの先にアクシデントがある場合に振動表示します。(救護車が該当エリアを走行している場合を含む) 全車速度を落とし、追い越しをせずに進路を変更する準備をしてください。 2. 赤旗によるレース中断の再開時に、レース運営責任者の指示に基づき、振動表示で再スタートになります。
	レースを中断する必要がある場合、レース運営責任者の指示に基づいて振動表示します。全ての選手は直ちに速度を落とし、停止してください。原則、その場でレース再開まで待機となります。

記録について

■リザルト（競技結果）

レース終了後、「速報」を会場内に掲示します。正式な記録は、大会終了後 1 週間以内に大会 WEB サイトに掲載します。（大会 WEB サイト：<http://www.tour-de-nippon.jp/series/shirasaki/>）

○リアルタイム速報をご利用できます（無料）

「ツール・ド・ニッポン」公式 LINE に登録することで利用できます！

<登録方法①>

「LINE」アプリで以下の QR コードを読み込み



<登録方法②>

「ID 検索」で以下の ID を検索

@xhe7228x

1. 計測タグ返却

レース終了後、受付に計測タグをご返却ください。
万が一紛失された場合は、実費をお支払いただきますので、ご注意ください。

2. 表彰式【ペア・タイムトライアル ⇒ 11:35～ ※入賞者集合 11:30】

アナウンスやリザルト（競技結果）を確認し、表彰対象選手は表彰式 10 分前までに「ステージ脇」にお集まりください。リザルトは「ステージ付近」に掲示します。入賞された方は表彰式後、入賞賞品をお受取りください。

■表彰対象

・各カテゴリー 3 位までを表彰します。

3. 大会終了後

■忘れ物について

忘れ物は事務局で一時保管しますが、大会終了後 30 日を過ぎても連絡がない場合は処分いたしますのでご了承ください。

■大会写真の購入について

大会 WEB サイトにて、後日大会の写真の販売いたします。

■アンケート de プレゼント

アンケートにご回答いただいた方の中から抽選で素敵なプレゼントが当たります！
詳細は、大会当日会場にてご案内いたします。

イベント参加中による怪我などに関しては、主催者加入による傷害保険の範囲内で補償されます。

【以下の場合には主催者加入の保険適用外となります】

- ・主催者側の責によらない第3者（参加者・関係者・スタッフ以外の一般車両・歩行者・観戦者等）との接触による事故等
- ・会場・コース外での事故（会場への移動等）
- ・所有物の破損・紛失・盗難等

【注意事項】

- ・補償内容に不安がある方は、各自で保険に加入してください。（ご自身で保険に加入された場合は、必ず事前に補償内容・適応条件等をご自身でご確認ください。）
- ・主催者の責によらない自身の過失による相手方の怪我・自転車や付属品の破損については、当事者間で処理をしてください。危害を被った場合も同様に当事者間で処理をしてください。

■補償内容

【死亡、後遺障害】最高 300 万円

【入院（日額）】3,000 円 ※限度日数 180 日

【通院（日額）】2,000 円 ※限度日数 180 日

■補償される特定疾患

急性虚血性心疾患（いわゆる心筋梗塞）、急性心不全等の急性心疾患、くも膜下出血、脳内出血等の急性脳疾患、熱中症（日射病および熱射病等）、低体温症、脱水症など

※自転車の破損・紛失・盗難等は保険対象外となりますので予めご了承ください。

■保険会社

Chubb 損害保険株式会社

■保険の詳細についてのお問合せ先

Chubb 損害保険(株)代理店 （有）ワイコーポレーション 045-664-3070（平日 9:00～17:00）

■もしケガをしてしまったら・・・

→大会終了後、すみやかに大会事務局までご連絡ください。

【大会事務局】 電話：03-3354-2300（平日 10:00～18:00）

※保険申請手続き等の詳細につきましては、ご連絡いただきました際にご案内します。

※ご不明な点は、大会事務局までご連絡ください。